朝鮮日報 朝刊
本紙朝夕刊十面
發行所 朝鮮日報社

社說

兒童保護問題 — 法令實施와 社會施設이 急務

一

富의 偏頗과 分配의 不公平으로 因하야 一般大衆의 生活이 刻刻으로 困難하게됨에 따라 家族制度는 餘地업시 破壞하야간다 心身發育에 專念하여야할 多數兒童은 勞働市場으로 몰려나와 保健施設이 完備되지못한 工場에서 酷使되기도하고 또는 比較的處地가 낫다고 할만한普通學校生徒中에도 缺食兒童이 만흔 現象을 볼때 只今까지 그保護에對한 法令과 施設이 업다는것은 實로 痛嘆할만한 일이다 從來에잇서서는 一般兒童에 對한 保護는 다만 家庭의 責任으로 돌려왓고 心身上 又는 境遇上 缺陷을가진 兒童만을 人道的立場에서 一部慈善家의 救護에 依賴하여왓스나 적어도 社會將來의 共存共榮을 理想한다고하면 兒童에對한 保護를 單純한 家庭問題나 또는 人道問題라하야 肉親이나 或은 慈善家의 保護에만 依賴할것이 아니라 一般社會나 國家도 應當 그責任의 一部를 負擔하고 그 發育에對하야 適切한 保障과 施設을 供與할 義務가잇슬것이다

二

先進諸國에잇서서는 兒童保護에對한 法律과 施設이 이미 오래前부터 實施되어왓다 英國과가튼 나라에서는 一八七六年에 工場法을 制定하야 兒童에對한酷使와 虐待를 防止하여왓스며 이것으로도 오히려 滿足치 못하다고하야 一九〇八年에는 幼年法까지 實施하야 幼年에對한 虐待者에게 嚴重制裁를 加하고잇다 其外에 米、獨、佛等諸國은 勿論 日本內地에서도 明治四十四年에 비로소 工場法을 實施하야 工場에잇서서 十六歲未滿者의 酷使를 禁止하며 危險한 勞働에 從事하는것을 制裁한다 其外에 歐米 諸國에 잇서서는 社會施設로 兒童 虐待防止令가튼 機關이잇서서 巡視員을 巡廻케하야 虐待者를 發見하는대로 境遇에 따라 說諭도하고 告發도한다 그러나 朝鮮에잇서서는 아직 까지도 何等의 保護規定이 實施되지못하야 社會의特殊層 貧窮한 累萬의兒童이 順調로운發育을 享受치못하고 酷使 虐待 飢餓의 悲運에서 짜돌리고잇는것은 實로 痛嘆不堪할 現象이다

三

兒童의 保護事業에잇서서 그萬全을 期하자면 適切한 法律을 制定하야 國家의 權力으로써 兒童의 酷使와 虐待를 防止하는 同時에 이와 竝行하야 社會施設도 完備케할 必要가 잇다는 것은 贅言을 要치안커니와 特히 保護를 必要하게 되는 社會的乃至 生理的 原因을 細密히 檢討하야 根本的 對策을 講究하는것이 보담더 効果的이며 經濟的일것이다 即 保護를 要하는것은 心身上 缺陷이 잇다든가 또는 境遇上 缺陷이 잇는 兒童이다 前者는 흔히 經濟的 原因에 依한 胎母의 營養不良 又는 過勞로 부터오게되다 그럼으로 이것을 防止함에는 勞働法이나 救護法을 實施하야 胎母로하여금 産前産後에 經濟上保障을 엇게하는 同時에 托兒所가튼것을 設施하야 乳兒로하여금 正常的 發育을 엇게하는것이 必要할것이오 後者에잇서서는 各其處地를 參酌하야 工場에 잇서서는 酷使를 防止하고 學校에잇서서는 缺食兒童에 對하야 食事를 供與하는 等等의 對策을 講究하여야 할것이다

四

當局에서도 兒童虐待防止法 實施를 얼마前부터 計劃하여왓다고 하나 豫算關係로 今年에는 中止하고 明年度로 그實施를 延期한 것은 實로 遺憾되는일이다 多少 從前이 따르고 그準備에 努力을 要한다고할지라도 이것이 目下 朝鮮에잇서서 時急을 要하는 問題의 하나인마큼 그實施를 遲延하면 할사록 社會에미치는 弊害도 그와比例로 累積될것이다 그럼으로 當局은 兒童保護法令을 急速實現하는 同時에 現實社會에 符合되는 法令을 制定해야할것이다 勿論 法令으로 그自體만의 萬全을 期하기 困難하다 여기에는 반드시 上述한바와 가티 兒童의 發育을 順調롭게하는 非營利的 社會施設이 竝行하여야 할것이다 그럼으로 우리는 當局에對하야 兒童保護法의 急速實施를 促하는 同時에 一般社會에對하여도 適切한 施設이 잇기를 要望하여 마지안는다。

伊에問題로英佛兩國正面衝突?

伊아도아占領後에 新立場에서和協工作

佛首相은끗까지伊太利支持 英佛妥協案結局失敗

(라발首相)

【주네브十二日發聯合】佛國代表라발首相은 十三日午前의 總會에서 伊에兩國의 紛爭에關한 佛國政府의 立場을 言明하고 英國代表호어外相의 演說에 應酬하기로되엇는데 라발首相의 態度는

一、佛國政府는 聯盟規約을 擁護한다 그러나 伊에兩國間의 紛爭에 對해서는 和協工作을 講究할 餘地가 잇는限 平和的處理에 努力하지안흐면 안된다

一、但 一旦 戰爭이 開始될 境遇에는 戰禍의 擴大를 阻止할것이다 그러나 聯盟理事會에서는 戰爭開始의 境遇에 取할 對策에 對하야 考慮할것인바 歐羅巴政局의 安定을 講究함에는 伊太利政府의 協力이 絶對必要하므로 理事會는 이事實을 充分히 考慮해가지 안흐면 안된다

一、라발首相은 伊、에兩國間에 戰爭開始를 阻止할수업다는 境遇에 對하야 檢討할 方針이나 軍事的制裁는 勿論 經濟的制裁와 스에즈運河封鎖와 如한것도 全혀 問題外라고 보고잇서서 結局 伊太利軍이 아도와를 占據하야 積年의 屈辱을 雪한後 새로운 立場에서 本格的인 和協工作을 進行할 意向이라고보인다 一方 英國代表호어外相은 十一日 라발首相과의 會見에서 英國政府의 强硬方針을 披瀝하고

一、英佛兩國政府가 提携하야 伊太利政府의 壓迫戰鬪行爲를 阻止할것

一、和協工作決裂의 全責任을 伊太利政府에 轉嫁할것

一、聯盟規約 第十六條에 基하야 制裁行動을 取할것

等의 勸說에 努力하엿다고 하는데 라발首相은 終始 不動하므로 호어外相은 妥協案을 斷念 放棄하엿다고한다

모든侵略行爲의 極力阻止를確言

英外相의放送內容

【電通주네브十二日發】十一日의 聯盟總會第三日에 聯盟擁護의 熱辯을 吐한 호어英外相은 거듭 十二日夜 英國에 向하야 放送演說을 行하야 伊에兩國이 다 가티 公正한 平和的解決을 하기를 渴望한다는 旨를 述하엿다

나는 에디오피아의 國土保全及 伊太利의 領土擴張의 要求의 雙方을 公正히 取扱할 解決點에 到達하기를 希望하야 마지안는다 英國政府는 自由로 平和스러 生存하고 他國도 平和스러 生存시키려는 聯盟加入의 際의 誓約을 行動의 二大原則으로 하는것이다 나는 英伊間의 友好關係가 損傷되지안키를 가장 熱烈히 希望한다 오늘저녁 내가 여기서 放送하는말은 決코 伊太利에도 갈中을 傷하야 伊太利國民에게 귀아프게 反撥할것이나 友情에서 나온 말이다 그리고 英國은 모든 侵略行爲에 對하야 極히 이것을 阻止하려는 者인것을 여기에 確言해두는터이다

戰爭勃發時

佛國은經濟的制裁만希望코 英國은政治的制裁까지主張

英佛對策相違

【電通주네브十三日發】라발佛首相은 호어英外相과 會談後 이든英聯盟局長에게 對하야 佛國의 最後的 態度를 如左히 表明하엿다고 確聞된다

一、伊에 開戰의 境遇에는 聯盟規約에 依하야 對伊制裁에 出하는것도 또한 不得已하다

一、但 聯盟에 依한 制裁는 經濟的 制裁範圍에 局限되기를 要望한다

그리고 이든、호어兩相은 右에 對하야 同意를 與하지안코 制裁手段의 內容에 關하야 意見의 相違가잇서 갈라지고말엇다

英代表의演說 에國政府에大好感

【아디스아베바十二日發聯合】聯盟理事會의 英國代表 호어外相의 演說은 에디오피아政府에 甚大한 感銘을 與한모양으로 호어外相의 演說全文을 아마리語로 飜譯하야 全國에配布하엿다 皇帝는 호어外相의 演說에 滿悅의 얼굴로 如左히言明하엿다 正義의 情勢는 지금一轉하야 正義의 神은 에디오피아에 加擔하엿다 에디오피아 政府는지금一步 [illegible]

에國防備陣强化

【아디스아베바十二日發】에디오피아 政府軍事當局은 二萬의 [illegible] 精銳部隊를 [illegible] 地方에 向하야 派遣하얏다 에디오피아側에서는 可及的 戰爭勃發을 避하려고 하고잇스나 伊太利軍의 南部國境方面에서는 [illegible] 크것기때문에 各要地에 軍隊를 配置하야 萬一의 [illegible] 이 업기를 期하고 또 目下 軍隊를 增派하야 防備陣의 强化에 努力하고잇다

伊空軍에加勢 中國將校出征?

在中伊教官을代身해

【上海十三日發聯合】中國의 優秀飛行將校 八名이 去七日 上海出帆伊太利汽船 코테롯소號로 伊太利에 向行하엿다 이는 杭州에잇는 伊太利飛行教官團의 [illegible] 最近 [illegible] 蔣介石氏는 [illegible] 伊太利에 代身하야 中國飛行將校를 派遣하기로 交涉한 結果라고하며 萬一 事實이라고하면 에디오피아出征은 興味잇는 國際問題라하야 注目되여잇다

加奈陀政府에 反駁聲明手交

【오타와十二日發聯合】加奈陀駐剳日本公使加藤外松氏는 十二日加奈陀首相베네트氏에 對하야 加奈陀政府의 對日關稅에 關한 聲明을 反駁한 日本政府의 聲明要旨를 手交하엿다 日本政府의 要旨는 如左하다

一、萬一 加奈陀政府가 日本品에 對한 專斷的待遇를 放棄하는데 잇서서는 日本政府도 加奈陀品에 對한 差別待遇를 除去할 用意가 잇다

一、日本政府는 그輸出品에 對하야 特히 特惠的關稅取扱을 要求하는것이 아니오 日本商品이 米國에서 밧고잇는것과 同樣의 取扱을 要請한데 不外하다

一、日本政府는 다시 相互援助主義에 依하야 困難을 除去하기를 切望한다

中國도理事國? 十三日理事會서採決

【電通주네브十二日發】聯盟理事會는 十三日 會合하기로 되엇는데 右會合에서는 伊、에紛爭에 關해서는 아직 五個國委員會의 報告가 업스므로 傍觀하고 主로 他의 山積한 諸問題를 處理하기로 되엇다 이날의 가장 注目을 끄는 것은 [illegible] 理事會議席을 與하는 與否를 採決하기로 한 것인데 目下 中國代表는 [illegible] 繼續하고잇서 이形勢는 아직 否決이라 할수없는 點이잇다

政府所有米

七十萬石拂下決定

【東京電通聯合】政府는 所有米 中 七十萬石을 拂下하기로 決定하엿다 그中 五十萬石은 日本內地米이다

【電通東京】農林省發表=政府는 今回賣却을 爲하야 左記要項으로 政府所有古米 約七十萬石의 賣却을 行하기로 決定하엿다

一、賣却數量 日本內地米 約五十萬石 朝鮮米 約二十萬石 合計 約七十萬石

一、賣却의 時期 現品及 見本表示 昭和十年九月二十五日

一、申込受付 九月二十六日

一、賣却決定 九月二十八日

一、賣却米의種類 昭和八年産 日本內地米及 朝鮮米로함

一、賣却方法 入札의 形式으로 政府賣却豫定價格以上의 申請에 對하야 最高價格의 申請準備配定을하야 賣却하기로함

佛首相의演說

聯盟規約擁護力說 意外的强熱論調에各代表滿足

聯盟大會議第五日

【주네브十三日發聯合】聯盟總會 第五日의 本會議는 十三日午前十時四十分(日本時間午後四時四十分)軍縮會議室에서 開會되엇는데 今日 호어英外相의 演說에 對하야 佛國立場을 闡明하는 라발首相의 演說이 最初에 行하게되야 非常한 人氣로 會議場은 大滿員이엇다

【주네브十三日發聯合】聯盟總會開會劈頭 베네슈議長이 佛國代表라발首相을 招請하자 此에應하야 라발首相이 演壇에 나타날때 拍手喝采는 場內를 震動하엿다 라발首相은 開口劈頭에 聯盟規約擁護를 力說하야曰 現在와가튼 混迷한 情勢에잇서 느끼나다 充分한 責任을 義務가잇다 余는 佛國의 責任을 感하는 者이다 余는 다시 聯盟規約에 忠實한다는 言明한다 一九二四年의 平和議定書 一九三二年의 軍縮會議에 至하기까지 熱心으로 集團的 安全保障維持에 努力하여왓다 나로서 어찌 이것을 [illegible] 國際協定은 모다 [illegible] 따라서 주네브를 土台로한것이다 주네브에 對하야 加한 [illegible] 安全保障의 [illegible]

[illegible] 호어外相은 [illegible] 佛國은 聯盟規約을 擁護한다 [illegible]

[illegible] 伊太利와 [illegible] 協力關係를 [illegible] 努力하고 [illegible] 解決方法을 [illegible] 發見키 爲하야 [illegible]

[illegible] 問題、匈牙利、유고슬라비아問題와가튼 難問題를 解決하엿다 [illegible] 聯盟規約에 基하야 [illegible] 佛蘭西는 決코 그義務로부터 逃避하려하지아니한다

라발氏의 演說이 끗나자 다시 萬雷와가튼 拍手가일어낫는데 特히 호어英外相은 自席에 도라가는 라발首相에 [illegible] 握手함과 如한 感激의場面을 보이엿다

佛首相演說滿足 호어英外相歸國

【電通주네브十三日發】호어英外相은 라발佛首相의 總會演說을 들으려 十三日까지 일부러 주네브에 滯在하엿던바 十三日 午前十時五十五分 라발佛首相의 豫想以上의 强硬한演說에 滿足하고 公自動車로 주네브飛行場에 出하야 同十一時五十分 離陸 巴里經由로 歸國하엿다

國府容共政策 張發奎氏入莫府行

今後進展이極注目

【上海十三日發聯合】目下 西安에 [illegible] 最近 容共政策을 採用하려는目的下에 張發奎氏를 蘇聯에 派遣하야 共産黨과의 妥協工作을 策하는 中央의 指令에 依하야 莫斯科에 派遣하기로 되엇다 右는 南京政府가 하려는것으로 [illegible] 氏의 活動如何는 中國全局에 至大한 影響이 잇슬것이라고 注目되어 잇다

夕刊後市況 十三日

◆東京短期◆
東新 [illegible]
日産 [illegible]

◆大阪短期 氣配◆
大新 八八六〇(二〇低)
鐘新 一二三四〇(一〇〇低)
日産 七八五〇(一五〇低)
東新 一四六四〇(不變)

◆橫濱生糸後引◆
當限 七八五〇 先限 七五七〇

◆福井人絹後引◆
當限 六二二〇 先限 六二二〇

冬物洋服品揃
羅紗製品 卸問屋
限商店生地見本相場表進呈
大阪市谷町一丁目 石尾仁本店

百圓資本으로文房具店開業할수잇습니다
門錢切手添付하야申込하시면 詳細案內書及型錄進呈
大阪市南區[illegible]寺町一丁目 內外文房具問屋 イチヤ商店
電話[illegible] 振替大阪三五七三番

勞働服 セーラー 乘馬ズボン 洋服各種 製造卸
大阪市東區[illegible]一丁目二〇番地 若原重商店
(商品見本御請求次第送呈)

秋冬 滿載 帽子カタログ進呈 向帽子品揃
大阪市北區空心町二丁目 河村善商店

조선文 相互通信
每月五日、十五日、二十五日三回發行
本紙의特色 [illegible]
購讀料 一個月先金三十錢 [illegible] 振替大阪七八九九五九番
本紙創刊大正十三年 大阪相互通信社

冬物品揃 毛絲 メリヤス オーバ セーター 手袋・靴下
現金問屋 (相場表進呈)
大阪市東區南久太郎町四丁目心斎橋筋
合名會社 佐野繁商店
電話船場四〇一[illegible] 振替大阪六九六[illegible]番

結核 免疫 治療 豫防 診斷 新劑
三醫學博士創製 有馬 青山 太細
日本國內의成績 (全國多數醫家에서오는報告統計)
肺結核의初期 肺炎加答兒에는特히効力이크고全治輕快九五%이다
肺結核의中期 非常히有効하야一般療法으로부터全治輕快八六%
外科的結核 癩瘍에有効하야全治輕快九一%
眼科的結核 에卓効하며同時에全身健康을增進
秘尿生殖器結核 初期에는手術을不要하고全治輕快七七%
肋膜腹膜炎 에도著効가잇고全治輕快九二%
皮膚結核 에對하야도外用과注射로全治輕快
氣管支喘息 에本劑의注射로全治輕快七九%
痔瘻其他 에對하야本劑의併用으로全治가八〇%
發病豫防 의實効가證明되여잇다
無害確効 無痛、効果[illegible]
オーー (오-아)
製法日・英・米・加・蘭專賣特許
(醫家에 御讓告)
文獻贈呈
發賣元 大阪市東區北濱四丁目 須美商店 電話本局三三八六番

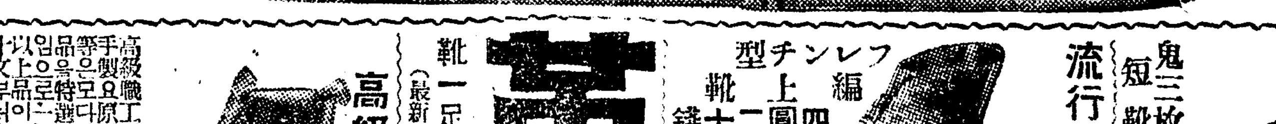

定價 一圓의萬年筆五萬本進呈
革靴一足에萬年筆一本式進呈

革靴 大爆發的 大景品付
靴一足에定價一圓의萬年筆一本式進呈 (最新インキ吸入式、一年以上使用할수잇는萬年筆)

絶對全責任付不合返金換品自由
大産 — 大阪 — 市價의半額
◉注文數量記入하야葉書로注文 ◉品質耐久絶對保證 ◉送料는買主負擔

靑年訓鍊總革靴◇ 上等黑總皮製
鬼三枚底 — 總革學生靴
二個年以上 絶對耐久
一足 三圓五十錢

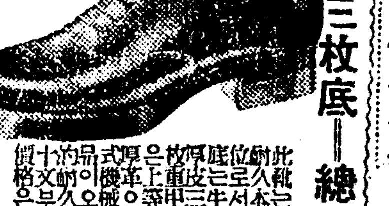

鬼三枚短靴 鬼三枚編上靴
一足三圓五十錢 一足三圓九十錢

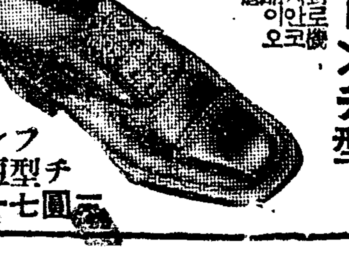

流行尖端 總革フレンチ型
レフチン型 編上靴 四圓二十錢
レフチン型短靴 三圓七十錢

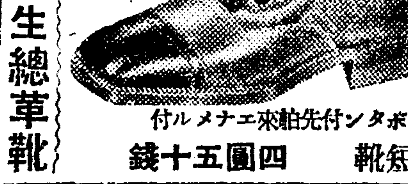

高級紳士 禮服用 總革靴
極上等總牛皮底品質保險
ボタン付先柏來エナメル付
短靴 四圓五十錢

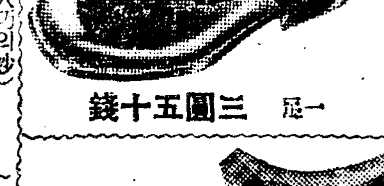

中學生專用 指定革靴 一足 三圓五十錢
女學生總革靴 大人一足 二圓七十錢 小人一足 二圓三十錢

晴雨經濟靴 金二圓
晴雨經濟 女學生靴 一足 一圓五十錢

名古屋市東區千種町 (古井坂電停前)
合資會社 金城商會販賣部
電話東五二一四 (振替名古屋一七六)

自取其禍의 京城府失態

年二萬餘圓經費로 大路에 病菌撒布

市內傳染病熾盛의 原因은 汚穢水撒水로 判明

씨을수업는수치 전염병 도시(傳染病都市)라는 락인(烙印)을 찍힌 경성! 그중에도 더욱심한 금년의 전염병발생수! 사십만명에게 강제주사를 하느니 방역주간을 실시하느니 당국과 시민이함께 방역에 필사의 주력을 하야도 마균(魔菌)은 무인광야를 달리듯하야 이달이 들어서고서도 벌서 열이틀동안에 열네청진입원명의 발생을 보엿고 십이일하루만에 발생수도 이십삼명의다수에 이르럿다

이와가치 무서운 속도만연하는염병과 철옹성가치 방역진을 구치는 거긔에는과연 아모결함도업시 완전무결한 대책이잇섯는가 살피면실로 염병의만연은 리치의 합당한바가잇고 당국의 방역은 헛수고에 그치는 놀라운 모순(矛盾)이 잇슴을 볼수잇다

즉 경성부위생당국은 시내에 염병의 미균을 전파하면서도자긔의 한입에 자긔가 정신을못차리고 일조의 환각(幻覺)에홀리여 헛방여에 피땀을 흘리고 잇는것이다

어느도회이나 봄철부터 가을철까지 먼지가 일어나는때이면 산수(撒水)를하야 먼지를 죽이고 밤이면 도로를세척(道路洗滌)하야 티끌을업새는바로 경성도역시 십삼도를가진 조선의수부이만큼 현재 산수와세척을하고잇는바 그경상비예산이 일년에 이만이천여원으로 전후아홉대의 자동차를가지고 다섯대의 산수자동차와 네대의 산수세척겸용차가 잇서서 산수는 사월부터 십월까지의 칠개월동안을 제일긔로삼아 일곱개의 자동차로 하루오회내지륙회의 산수와 세척을 식이며 십일월과 십이월의 두달을 제이긔로 하야 여섯대의 자동차로 역시 산수와 세척을 식이며 십이월서부터 이월까지의 석달 동안을 제삼긔로하야 네개의 자동차를 사용하야 산수와 세척을식이는데 매자동차의 산수량은 십이척으로부터 내지 십오척까지인바 경성부의 예산이 부족하다는 리유로 정수(淨水) 즉 수도물을 사용치아니하고 광희문통(光化門通)과 중학동(中學洞)등을 위시하야 청계천(淸溪川)의 개천십개소에다가 오마력내지삼마력식의 전긔발동양수장치(揚水裝置)를하야 썩고 썩고 또썩은 더러운 물을 길어서 이것을 뿌리게하는것이다

물론이가치 더러운물 전염병의 무서운미균이 우글우글끌른물을 아스팔트의길에 뿌리면 죽시그것이 도로말라서 먼지에 석기여 길가는 시민의입과코로 들어갈것을 모를배아니로되 이 근본적 실책을도모지 깨닷지못하고 그대로 계속하면서 다른한면으로는 방역이엇더니 위생이 엇더니하야 마치이만이천원의돈을드려 시중에 미균을 부르짓는것과 가튼 결과를보이고 잇는것이며 사십만부민의 살림사리 대표라는 부회원들은 소경의 단청격으로 무엇이 무엇이지도 모르고 공직자의 명함만을고행세를 구하는데 그친다는 봇그러운현상을 보이고잇다

斷乎改善이 絕對로必要 府議朴瀚明氏談

이에 대하야 부회원 박주명(朴瀚明)씨는 다음과가치 말하얏다

이제지난일이야 조차갈수업습니다만은 압흐로나 개선 식히도록 여러분과 노력하겟습니다 실상 전염병 도시로 경성이 유명하지만 도시면 도시로서의 적당한 시설이업시 공연히 그 도시를 남용한드것은 결국 그시민을 희롱하는것과 가튼니까 압흐로는 경성시민의 면목과 명예를위하야 그러한일이 업도록하겟소이다

豫算關係로 水道水不使用 府衛生課當局者談

이에 대하야 경성부 위생과당국자는 다음과가티 말하엿다

그럿습니다 물론 우리가 고의로하는것이 아닌줄이야 짐작하시겟지만은 예산이 업서서 본의 아닌 결과를 보이게 되엇소이다 한참 여름에는 아닌게 아니라 물을 곳 뿌리고나면 썩는 냄새가 길에서나는 일이만습니다 물론 일광(日光)에 말라 버리면 미균이 그저잇지는 안켓지만 위생상 조치아니할것만은 사실입니다 래년이라도 예산이 늘어서 수도물을 쓰게되얏스면 그야말로 불감청이언정고 소원입니다 운운

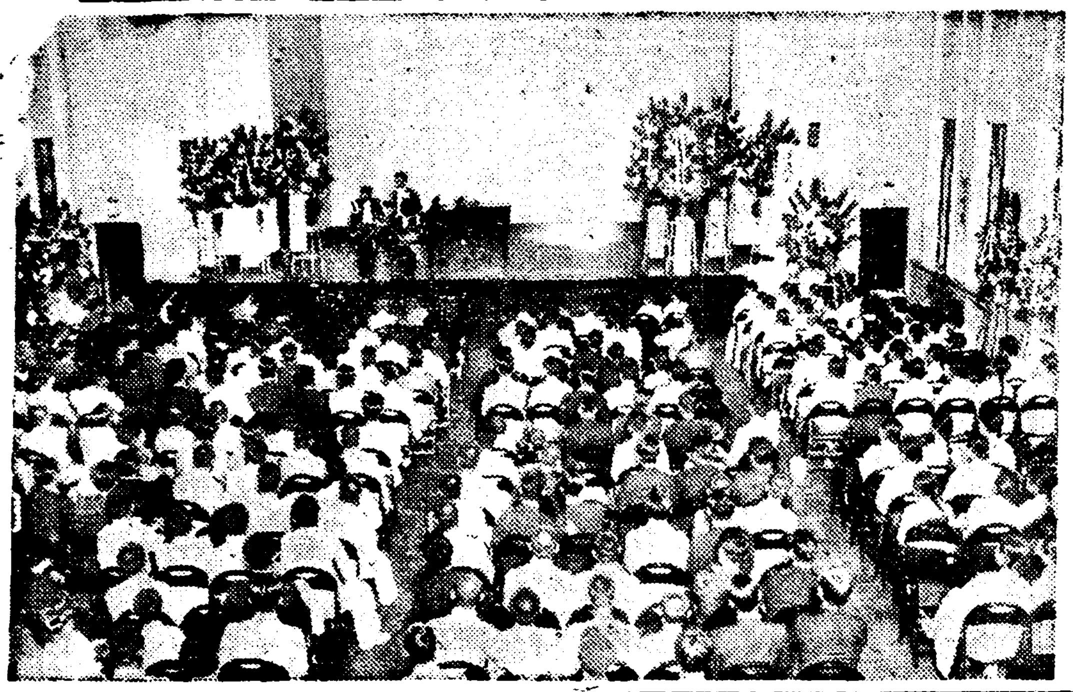

百五十萬圓經費 移民農村擴充新設

營口綏化兩地는 擴充三元浦는 新設 今年度二千戶移民目標로

총독부의 금년도이천호 이민호(移民戶)의 영구(營口) 보지는 긔보한바와가티 영구(營口) 수화(綏化)량농장의 확장과 류하현삼원포(柳河縣三元浦)에신설하기로 결정하엿다 그런데이두곳농촌의 확장과 신설입개소의 총건설비는 약일백오십만원으로 그중에 총독부에서 사십칠만원을 보조하고 그남어지는 동아권업회사에서 만철(滿鐵)로부터 차입하야 충당할터로 그중 영구농촌의 확충에 일백만원 수화농촌의 확장에 삼십만원 류하삼원포농촌의 건설에 약십만원으로 분배하야 공사를 하게되엿다한다 그러고 영구만은 벌서 공사에 착수하야 이미농가도 륙백호를 건설하는중이라한다 또전긔 세농장의건설 공사에는 전부 현주농촌재주민이나 그부근 조선인을 사용하야 로임이 산포되도록 할터이라한다

娼妓紹介한다고 千四百餘圓詐欺

원적을 경남 동래읍 복천정(東萊邑福泉町)에둔 최준식(崔俊植)(二七)은 십일시내 서사헌정(西

孔德里서 馬鼻疽 挽馬路上서 急死

십사일 오후 두시반경 부외공덕리(孔德里)경성형무소(京城刑務所)엽 넓은마당에서 동리산삼번지 김은봉(金銀奉)의 소유말이 짐을끌고가다가 갑작스럽게 코피를 다량으로흘리며 졸도되지 약십분만에 급사하고말엇다 그리하여 말주인 김은봉은 이 사실을 소관 룡산서공덕주재소(龍山署孔德里駐在所)에 급보하는한편 경찰의의 진단을 청하엿는데 경찰당국의 말에 의하면 일사병(日射病)이안인가말하고잇스나 요사이 경향을물론하고 말에게 대적인 소위 마비저(馬鼻疽)가 성히 류행하는때인데다가 작금가리 비나리고 쌀쌀한일긔에 일사병에 걸린것이라고는 볼수업는 일인 동시 마비저에걸린끄테 폐사된것이나 안인가한다고한다

久米山莊改築

금강산 비로봉(毘盧峰)꼭다이에 잇는구미산장(久米山莊)은 지난 여름이래로 개축하든중 요사이 완섭되야 일백이십명의 손님을 수용할수잇다고한다

昨年中犯罪發生 十九萬四千餘件

刑法犯은 減少되고 特別犯이 增加 前年보다八千餘件激增

작년중의 전조선 범죄통계는 방금 경무국에서 집게중에 잇서 자세한것은 알수업스나 작년중의 범죄발생 총건수만은 십구만사천팔백팔십사건으로 전년의 십팔만륙천오백이십건 보다는 팔천삼백륙십사건이나 격증하야 사분오리의 증가를 보이엇다 그런데 여기서 주목할것은 아즉 수자적으로는 판명되지 안엇스나 형법범(刑法犯)이 다소 감소하고 특별범이 비상히 격증 하엿다는것이다 특별범이라는것은 삼림 범죄세(稅)위반 치안유지법등 특별범으로 특별범이 증가한것은 근래에 드문 현상이라는바 통계가 완성되면 그 원인도 알수 잇다한다

熱로비저낸神韻 千餘大聽衆魅了

昨夜本社大講堂에서 열린 金文輔氏獨唱會

만도음악팬의대망속에 드되여 개막의날을마즌 본사학예부주최인 우리들의 바리톤김문보씨독창회(金文輔氏獨唱會)는 예정과 가티 십삼일오후칠시반부터본사대강당에서 천여명청중의긴장과초조속에열리엇다 당야외국품은 모조리정선에정선을가한태서명곡의 정수로서여기에열(熱)과 력(力)과 기(技)의 가수가 스스로녹여흐르는 감흥에맛겨 비저내는예술경은 정점 고도회해가는 이나라의음악팬의식욕에 크게투합하야 완전히 이에 황홀하는청중과 양훌리그야말로 이밤의음악회를 갑격도취의조수속에 휩차이게하엿다 순서가 진행하여감사록『자장노래』『세레나-데』『비가(悲歌)』등의 서정기분(抒情氣分)에 취해버린 청중은다시 씨의본령인 최후의 가극(歌劇)의 발수곡(拔萃曲)에 이르러 오페라틱한 가수로서의 진가의 발휘에접하자 흥분으로 것잡을수업시 극도로 열광하여 버렷다

순서의 진행중에도쉴새업시 이러나는『앙코-르』『앙코-르』의박수의폭풍은 우리들이 가진최대의 바리톤에게보내는 청중의심취의 감추지 못하는 표상이엇다

이리하야 씨가 이나라에『스ㅣ베닐』로 남겨두고가는이 독창회는 신축악단에찬연히 빗날음악예술의 최고봉임을 일치안헛다 (사진은 회장광경)

五萬石收穫豫想 農民손엔二萬石

今年耕作面積은二千四百町步 營口移民地今年農況

총독부의 만주이민촌으로 일홈잇는 영구(營口)농촌의 금년농사현황을 농촌경영자인 동아권업회사(東亞勸業會社)의 직원(織員)중역에게 드르면 다음과가타다

금년에 농사지은것은 이천사백정보로 작년보다는 구백정보가 증가인데 금년수확 예상은 오만석으로 추정되는바 금년은 수해와 염해(鹽害)등으로 약이백정보가 피해를 당하엿스나 대체로본다면 전농가(全農家)천이백호중에 총수확이 불과이십석미만된것은 십호미만임으로 작년보다는 성적은 조타한다

그런데 농민은 전긔 수확오만석중에서 회사의 빗을갑고 농무게 학교비등을 부담하고 결국 약사할인 이만석이 농민의 수입으로 될터이라는바 금년에는 만주에서도 벼갑이 대체빗 ……러임으로 이주한후 두번째농사는 비교적 윤택한셈이라한다

반가운故土에 凱旋의첫足跡

徐廷權選手昨夕釜山着 今日午後二時에入京

【釜山支局電話】 우리의拳鬪로世界拳鬪界最第六位라는 榮譽를 두 억개에걸머지고 歸鄕途上에잇는 徐廷權君은 지난十二日午後三時 突然히東京을떠나 그의父 徐□圭氏 親兄 徐□□氏와三人이同伴하야 十三日午後六時半 釜山入港된連絡船昌慶丸으로 그리운故國의 釜山埠頭에 나렷다 埠頭에는 本社釜山支局員을 비롯하야 歡迎이잇섯는데 世界的舞臺에서 朝鮮의아들로서의偉大한足跡을남기고 錦衣로 故鄕땅을밟는 그는 靑春의面影이 한결더 빗낫다

徐君은 十三日午後七時二十分 釜山發列車로大邱에이르러 그곳에잇는 徐君의叔父徐丙□氏宅에서 一泊後 今十四日午前九時四十二分發 急行列車로 大邱를떠나 今日午後二時二十分 京城으로凱旋할 豫定이다 【寫眞은 徐廷權君】

病軀로登場한 無理한東京戰 徐君의感想談

우리의 凱旋將軍徐廷權君을마즈려 釜山埠頭에 出迎한 記者에게 謙讓한 態度로 다음과가튼感想談을 말하엿다

故國을 떠난지 四年만에 그리운이땅의 여러분을 對하니 感慨無量합니다 제가米國에서 各地를 轉戰하여 惡戰苦鬪하야 世界第六位를 占하기까지 (記者戰記)는 이미 貴紙를通하야 海內여러분에게 알려드렷슨즉 그우에 더말슴드릴것은 업사오며 이번歸鄕途中 지난七日東京에서열린 對피네다戰에 敗한것은 海內에계신 여러분에 面目업게 하지나안엇든가하고 恐悚한 생각을가젓습니다 제가東京에 다어서부터 이러난 主催側과의 交涉問題는 拳鬪當日까지도 저를危脅하며 甚至於 契約關係까지 따라다니는 言語道斷의 事情이엿습니다 게다가 試合前에 身病으로因하야東京의 天堂病院長의 二週日間治療를 要하는診斷書까지 마러서提出하고 出場을 要求하엿스나 不拘하고 契約問題로 出場을 식히는데도 規則 問題가 만엇습니다 그리고 제가 萬不幸히 留하고 잇슬때에는 저의身邊을 위하야 醫官이 保護를 하여 주어젓고 無理하게도 링우에 올려세울때까지 醫官이 護衛하야 주는形便이엿습니다 이번行은 一時京城에 들너다가 □□□天에 도라가 約半年間을 休養하야건니다 그 다음 다시 東京으로 건너가서 日本의 第一人者인 堀口選手와 雌雄을 決하려고합니다

拳鬪大會 第一日戰績

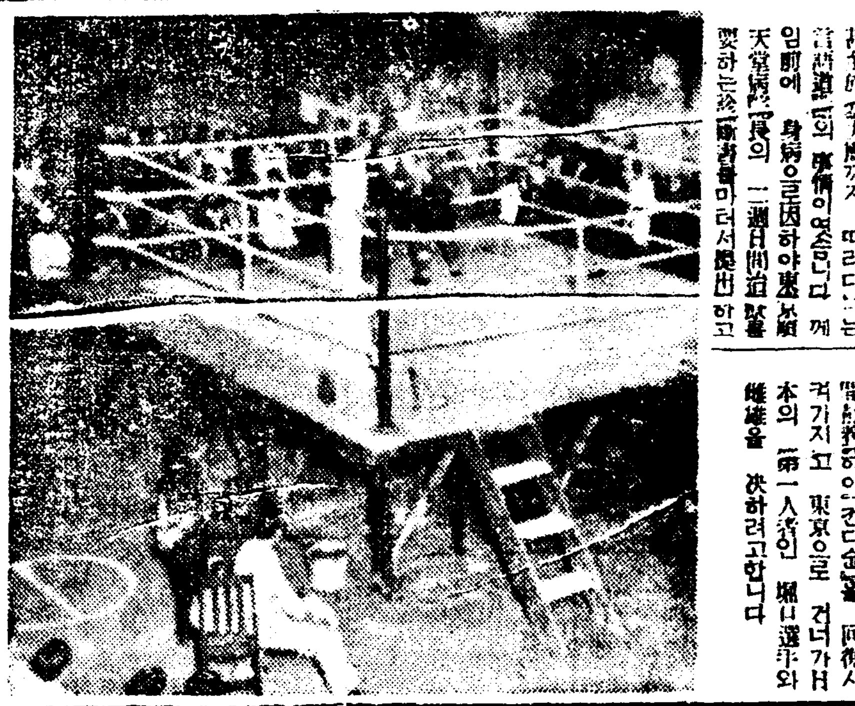

朝鮮中央基靑主催의 第八回아마츄어拳鬪選手權大會第一日은 十三日午後八時부터 該館後庭特設링에서 열리엿다 大會長尹致昊氏의意味深長한開會辭가잇슨後 昨年度選手權保持者韓俊錫君이 選手一同을 代表하야 宣誓文을 朗讀하고 審判部 黃乙秀氏의 審判에關한 注意가잇슨다음 六十九名出戰勇士들의壯快한 肉彈戰이 열린바 이날의 戰績은 다음과가타 (寫眞은 拳鬪大會光景)

◇플라이級(第一回戰)

崔相泰(靑拳)延長 劉琪烈(無所)
裵在榮(仁川)…棄 金永浩(無所)
韓俊錫(靑拳)判定 徐廷勳(水原)

◇밴탐級(第一回戰)

盧炳烈(東拳)判定 林明煥(朝拳)
洪鍾殷(電機)延長 金丙玉(仁川)
金相敦(靑拳)判定 尹奎夏(朝拳)
金明培(京拳)TKO 崔□弘(無所)
崔哉憲(無所)判定 李學□(靑拳)
宋德鍾(朝拳)TKO 李熙源(靑拳)

◇페다級(第一回戰)

洪在浩(靑拳)KO 金泰榮(朝拳)
徐廷麟(京拳)TKO 朴□喆(仁川)
崔玉奎(東拳)延長 片裕玉(朝拳)
金石崇(京拳)TKO 張□章(無所)
金能□(三共)退場 金壽男(無所)
文在善(東拳)TKO 黃基盛(朝陽)
金善□(靑拳)判定 金應淳(無所)

◇라이트級(第一回戰)

朴龍成(京拳)棄 南相崙(開明)
朱連亨(靑拳)TKO 李成雨(鐵原)
李利植(崇商)TKO 崔永學(靑學)
李仁珏(靑拳)棄 白水貴(崇專)

李世□(□體)判定 高壽童(無所)
金來松(朝拳)判定 金大泳(無所)
宋在殷(朝拳)判定 成漢用(朝拳)

中等蹴球 對陣決定 今日부터開幕

京城帝大豫科主催의 第七回全朝鮮中等學校蹴球大會는 今十四日부터 連三日間 淸凉里 城大豫科運動場에서 擧行할터인바 昨十三日에 出戰校의 對陣을다음과가티 抽籤決定하엿다 게임時間은 準決勝까지 六十分으로되엿스며 決勝戰만은 九十分으로되며 第一日은 午後一時에入場式을 行한後 競技를 開始할터이며 第二日은 午前九時、第三日은 午前十一時부터라한다

1 徽文高普 ┐第一日
2 培材高普 ┘
3 [illegible] ┐第一日
4 [illegible]高普 ┘
5 東星商業 ┐第一日
6 公州高普 ┘
7 第二高普 ┐第二日
8 全州高普 ┘
9 裡里農林 ┐第二日
10 普成高普 ┘

(第二日・第三日・第三日(午后二時))

府廳이殖銀을이겨 總府對遞信은中止

京城實業庭球리―그第三日은 十三日午后四時半부터 京城運動場코―트에서行한바 府廳이朝銀을 이겻고 總督府對遞信戰은 接戰끄테第四라운드에 드러가 各二組式을남기고 日沒로中止하엿는데 今十四日에繼續할터이라한다

【朝銀】		【府廳】	
× 池田・福田	1…4	晋基煜・河東植	○
× 鶴田・中川	2…[illegible]	張□南・赤星□松	○
× 加藤・山根	0…4	宋貞永・[illegible]	○
○ 司・土田	4…1	森東赫・東□燦	×
× 横田・野田	1…4	□□基杰	○
第二라운드			
× 横山・土司田	2…4	晋・河東	○

今日의運動

▲拳鬪‖中央基靑主催 第八回아마튜어拳鬪選手權大會 第二日 午後七時半該館後庭特設링
▲柔道‖在東京留學生武道會主催 第七回全朝鮮中等對抗柔道大會 午後一時 中央基靑室內運動場
▲野球‖京城實業野球리―그戰第一日 京電對府廳(午後一時)殖銀對鐵道(午後四時)京城運動場
▲庭球‖京城實業庭球리―그戰第四日 商銀對專賣 殖銀對鐵道 午後三時 京城運動場코―트

頭痛藥界의流線型

速하게 썩 잘 듯는

ノーシン
노ー신

效力이느진 頭痛藥은零에 近似하다!
效力이빨으고 效力이確實하고
납분副作用絕無한頭痛藥이야말노
가장理想的이다

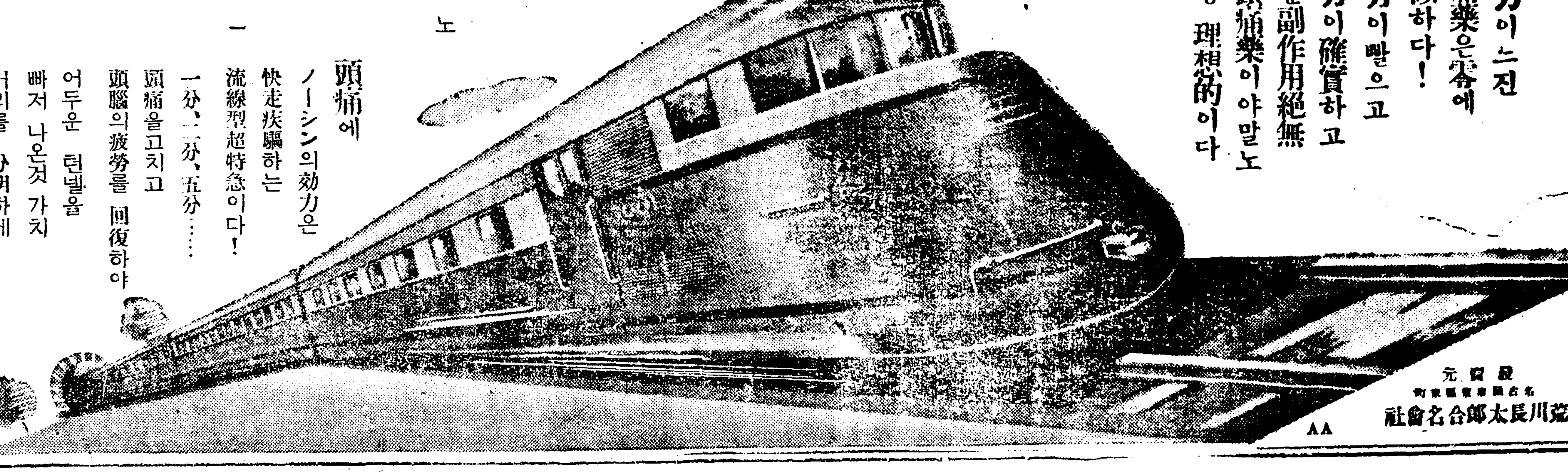

頭痛에 ノーシン의效力은 快走疾驅하는 流線型超特急이다!
一分、二分、五分……
頭痛을고치고 頭腦의疲勞를 回復하야
어두운 턴넬을 빠저 나온것 가치
머리를 分明하게 明朗快適하게하는!
ノーシン이야말로
流線型의 近代的 頭腦藥이다

注意 近來ノーシン의類似藥이만히나와잇스나決코ノーシン그것과가튼效力은못냄니다。도리혀이것은ノーシン이全國的으로信用을博得하고잇는證據임에不過하다

主效
頭痛・偏頭痛
頭重・頭腦過勞
眩暈・頭內朦朧
宿醉・船車멀미
胃腸에無害

藥價 二十錢 三十錢 五十錢 一円 二円 粉末과錠劑의二種

□全國藥店과藥房에잇슴

發賣元 東京市日本橋區本町 荒川長太郎合名會社

咸興産組 苹果統制案 果樹業者猛然反對
다른特産物과性質相異라고
統制實施는當分猶豫

【咸興】 함흥산업조합(咸興産業組合)에서는 함흥에서 산출되는 평과(苹果)를 구월일일부터 함남도령으로 실시된 특산물(特産物) 취체 규측에 의하여 판매를 통제하고저 수차 함남도산업과와 협의를 거듭하고 일방 과수업자들의 동의를 엇고저 십이일 오후 령시부터 과수업자 사십여명을 동조합상 회의실에 집합식히고 간담회를 개최하엿는데 과수업자들은 철두철미 이평과통제에 반대의 의견을 표명하여 결국 통제실시는 당분간 유예하기로되엿는데 그반대하는의견을 드르면 평과는 다른 명주(明紬)등의 물건과달라서 용이히 부정하는 성질의 물건임으로 일패한 긔간내에 통제판매를 할수업스며 통제만되면 중간상인 수행상가튼것이 업서지게될것으로 외지에 수출하는 량점이외의 평과는 전연 판매할수업는 불리가잇스며 또한 전보담도 다소고가(高價)는 되여도 그대신 일반소비층이 비상이 격감이되리는 것등이라한다 서이라 입시는 일대혼잡을 이루엇다한다

第四回水上競技 今十四日遂開幕
參加選手五十餘名

【平壤】 평양 관서체육회 주최와 본보 평양지국 후원의 제사회 전조선수상경기대회는 예정과가티 금십사일정오부터 부내 기림리(箕林里)풀에서 열리다함은 긔보하얏거니와 일반선수의 신청도 십이일 오후륙시로 맛치엇는바 참가선수는 무려 오십여명으로 용량이남의 대성황을 전전(戰前)부터 예기하고잇는데 참가단체는 북으로 신의주(新義州)를 위시하야 진남포(鎭南浦) 황주(黃州)등과 평양에는 숭인(崇仁) 광성(光成) 수동구락부(水童俱樂部) 소화구락부(昭和俱樂部) 영우구락부(泳友俱樂部)등의 수영의 용사들이 참가하야 더욱대회의성황을 봇도두고 잇다한다

開城府의主催 陸上競技大會

【開城】 개성부에서는 체육데ㅣ 인 십월일일오후일시부터 부내공설운동장에서 제오회 륙상경기회를 개최하리라는데 참가희망자는 구월이십일일까지 부내무과에 신청하야주기를 바란다하며 주의사항은 다음과갓다한다

▲競技種目
1 륙락
百米、二百米、四百米、千五百…

生活難을悲觀 青年結項自殺

【大田】 이십오세를 일긔로 이세상을 비관하고 현세를 청산한 자살자가 잇다 대전군 동면세천리(大田郡東面細川里)이백사번지에사는 송한영(宋漢永)(二□)은 일상생활난으로 이세상을 비관하든바 지난 칠일오후칠시경에 자긔집을나가서 일일아츰에도 도라오지아니하므로자긔모친이 아츰을 지으려 나가서 본즉 자긔 집뒤에잇는뽕나무에 목을매고 무참히 가상을 하엿다한다

文義分局主催 音樂演劇의밤

【文義】 본보 문의분국(文義分局)에서는 분국설치긔렴으로 다음과 가티 추석노리 음악과 연극의 밤(音樂과演劇의밤)을 개최하리라한다

時日 九月十六、十七二日間
場所 文義牛市場

本報讀者優待

【進永】 진영창운사진관주 공상진(進永昌雲寫眞館主孔相眞)씨로부터 금반 추석명절을 긔회로 본보독자를 우대하기 위하야 음팔월십오일부터 동월말일까지 본보진영지국에 할인권(割引券)을지참하는 독자에 대하야 사진(寫眞)의 엇든조을를 물론하고 정가에서 사활인으로 수응하기로 되엿다는바 일반독자들은 만히 리용하기를 바란다고 한다

大豐의깃븜도瞬間 債鬼들이또跋扈
九月中支拂命令狀接收 每日平均九件强의多數
法院에나타난豐年反映

【咸興】 함흥평야의 금년도농작은 희유의대풍을 예상하여 오레동안 굶주리고잇던 농촌에도 일맥의 화긔가 떠돌고잇다함은 긔보한바어니와 이깁븜도일순간으로 수확전인 지금부터 루년간피폐로인하여 채금을받지못하고잇든 채권자들이 일각올듯치지안코 성화가튼독촉을 시작하고잇다는데 지방법원에나타난지불명령의 접수상황을보면 지난칠월중은 일일평균사건이던것이 팔월중에 이르러서는 오건여로 구월에이르러서는 이일부터 십이일까지 구일간 팔십팔건의다수로 일일평균구건여의대격증을 뵈우는데 전부가 농촌을상대로한 대금(貸金)청구라고 한다

煙突不充分으로 仁川에火災

【仁川】 지난 십이일 오후오시경 시내 우각리(牛角里)ㆍ사십사번지 장도홍(張緖洪)이라는 지나인의 집에서 발화하야 약일시간만에 진화되엿는데 손해는 약사백원이라 하며 발화원인은 연통의 불충분이라는데 때는 추…

木浦學術講習所
高普設立의前提로 問屋組合引受經營

【木浦】 현재 목포남교동(南橋洞)에 잇는 학술강습회(學術講習會)는 칠팔년전에 사립중등학교를 전제로하고 중학긔성회(中學期成會)에서 경영하든 중학원(中學院)으로 리상갑(李相甲)씨가 경영하여오든바 다시 목포 고등보통학교 설립의 서곡(序曲)으로 목포문옥조합(木浦問屋組合)에서 전긔 리상갑씨로부터 인수하야 경영하기로하고 지난 십이일에 동조합 간부 박정긔、차남진(朴正基、車南鎭)량씨의 명의로 목포부 당국에 인가원을 제출하엿다는데 목포고보를 목적한 제일보인만큼 전부민은지지하리라한다

人蔘同業組合 臨時總會開催

【開城】 개성 인삼동업조합에서는 오는 십칠일 오후삼시부터 부내 고려청년회관에서 제이회 조합원 림시총회를 개최하고 좌긔사항을 결의하리라한다

一、本組合事務所及敷地新附屬建…
一、物建築資金起債의件
一、昭和十年度本組合經費收支追加豫算承認의件
一、『開城人蔘最低標準價格調定』으로變更할件

畿湖少年蹴球大會 十九팀의參加로 十四日부터遂開幕

【永登浦】 영등포체육회(永登浦體育會) 주최와 본보영등포지국(本報永登浦支局)후원으로 개최되는 제일회 긔호소년축구대회(畿湖少年蹴球大會)는 십일일까지 신청의 마감을하고 십이일 추첨을 시행하엿는데 참가단체는 경성(京城)광주(廣州) 인천(仁川)시흥(始興)등 린접각부군에서 십구단체가 참가되여 사일 정오부터 개막하리라는데 일즉이 보지못한 대성황을 예긔한다고한다

〃게젓〃난호아먹고 一家族三名中毒
其中一名은生命危篤

【安州】 지난 십일일하오일시 안주군 안주읍 북문리(安州郡安州邑北門里) 조영한(趙永翰)의가족 사명중 삼명은 젓다문 게(蟹)를 먹고 중독되엿다는데 조영한의 처(□)는 방금 생명까지 위독하다고한다

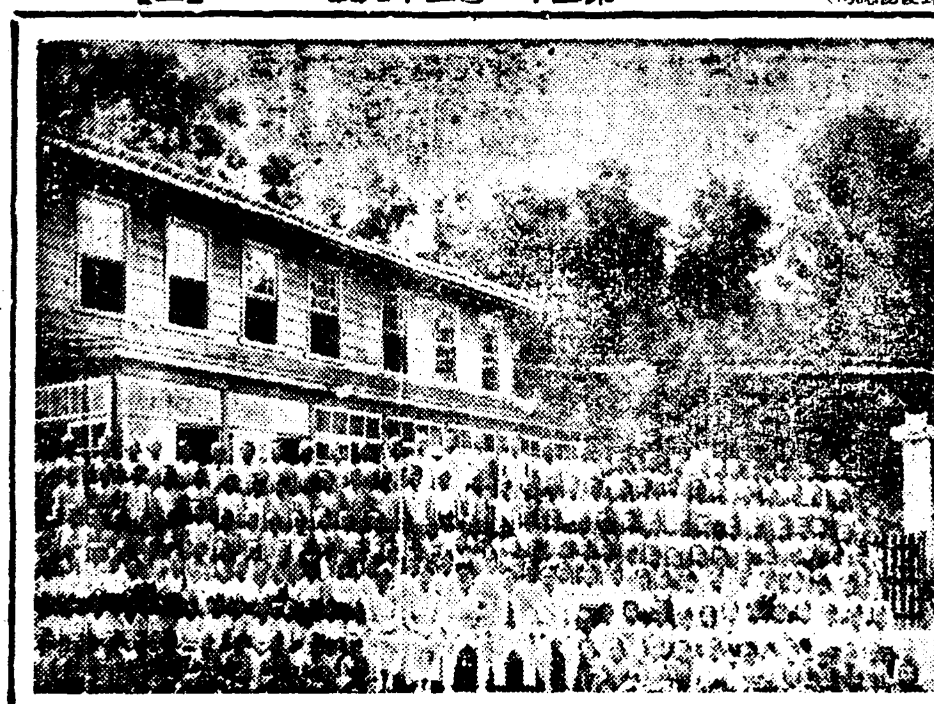

私立初等學校巡禮 (4)
新經營者를마지한 三遷學院의盛運
南浦一의無産兒敎育機關

鎭南浦支局 一記者

【鎭南浦】 오만의 인구가 사는진남포의 학령아동수는 약칠천여명이나되는데 초등교육긔관으로 풍정(楓井) 가덕(加德) 량보교와 삼숭、득신、해성 세사립학교가잇서서 매년 입학삼부가령밧게 수용하지못하는 현상이므로 남어지 수천의 아동은 배우려고하나 배울곳이 업슬뿐아니라 더구나 진남포는 전인구의 칠할가량이 로동자이기때문에 배움길을 엇지못하고 방황하는 아이가 적지안은터인바 오직 무산아동들의 락원이 잇스니 즉룡정리 언덕우에 소사잇는 삼천학원(三遷學院)이다 동학원은 본시 진남포동부일우에 로동자 이백칠십호가량으로 한부락을 일우고 사는신남포(新南浦)란곳에서시작되엿는데 소화칠년동업에리청산(李青山)이란청년이 그곳무산아동들의 배움곳업슴을 크게유감으로생각하고 동리 김병진(金炳振)씨의 동의를어더 김씨사택에서 리청산씨가 아동십여명을 모아가지고 몸소가라치기시작하엿든것이다

◇

배움의 굶주리고잇든 아동들이 나도나도모혀들어 개원한지 일개월이되기전에 백여명의아동이 모혀들엇다고한다 당시리청산씨는 배우고저 차저오는것을 반가운일이지만 제일로 장소문제 또는 무산아동들을위하여 희생적 로력을 하여줄만한 동지가 필요하다고 생각하고 백여명 수용할만한 장소를 준비하는일방 정세영(鄭世榮)리충권(李忠權)량씨와 녀교원으로 원충의(元忠義)제씨의동지를 엇게되엿다 그네들은 오직무산아동들을 위하는일편단심으로 만난을 돌파하여가며 그야말로 희생적노력의결정으로 십일월말에 초가삼간을 원사로신축하엿다 뒤를이여 몰려드는아동은 시작한지사 개월후에는 이백여명이나 됨으로 동리에다 다섯방의 색집을 엇어가지고 수용하여왓다고한다 삼개성상이나 지나오는동안 아모 긔초도업시 무산아동을 가라치는 긔관이라 오로지 멧사람의 적성뿐으로 심지어 집세를 조달치 못하야 이리저리 쏘겨단이기도 한두번이 아니엿다고하니 그야말로 눈물의 력사요 한숨의결정이라 하겟다

◇

배우랴고 모혀드는 아동은 점점 증가되여 거의 삼백명이나 되엿스나 학원의 경영난은 날이갈사록 심하여저서 폐원하지 안으면 안될 운명에까지 빠지게되여 학원당국자들은 물론 진남포사회 일반 인사들까지 동학원의 운명을 위하야 머리를 알케되엿든것이다 의롭위하여분투함에는 하날이 도으심이라 동학원에 한줄기 서광이 생겻스니 부내 상회조 공생사 사장강위청(共生社長姜偉淸)씨가 단독으로 사재를 기우려 동학원을 인수경영하게되엿다 씨는 즉시로 그선친대부터 사용하든 류천여원가치의 사무소를 원사로 제공한후 수리비로 이천원 설비비로이천여원을 드려 초등교육긔관으로서 별로 손색이업스리만치 준비를마친후 금번 새학긔부터 영아학원(英兒學院)으로 개칭하여가지고 새원사로 이전하게되엿다

◇

현재아동수는 이백이십명 사학급으로 나누어 장영숙(張英淑)리복덕(李福德)리청산(李青山)최봉민(崔鳳敏)사씨가 분담교수중인데 오막사리 초가집에서 무릅을 마조대고 안타갑게 지내든그들에게 화려한 이층원사며 광활한운동장에서 배우고뛰놀게되여 직원들과 생도들은 일층새로운 정신과 쾌활한 긔분속에 잇슴을볼때 로동도시진남포에 업지못할 유일의 무산아동교육긔관이라 우리의 교육계를위하여 다가티 깃버할일이다 원주강위청씨는 본시청치성년가진사십사세의 청년으로 동학원을 위하여 총경비를 일체지담하는 동시에 원사를 증축한후 오백여명을수용케하고 근근사립학교로 승격시길 예정이라하며 따라서는 머지안은장래에 재단법인까지 완성될것을밋는다 배우러 하나배울길이업고 더군다나 다수의 무산아동을 가지고 잇는 진남포에서 사재수만원을 희생하며 교육사업에착안하여준 강씨와가튼 특지가잇슴을 한업시 깃버하는 동시에 동학원의 전도양양함을 위하여 오만부민이 한가지로 마음것 긔우는것지하여 아모지장이업시 무럭무럭자라나기를 바래는바이다

◇寫眞은 三遷學院 院舍 全景

清州支局後援 慰安映畫大會

【淸州】 본보청주지국(淸州支局)에서는 지국신축이전이후제일회로 독자위안의미하에 영화대회를 후원하야 애독자에게는 특별우대할인으로 입장케한다는데 금번에는 특히 지국압모정래회관예고(淸州館豫告)순십명이 조출연을 할터이라하며 미리부터 대성황을 예긔한다고한다

今十四日

午前十二時부터 「箕林里公設『풀』」에서
全朝鮮水上競技大會
◇主催 關西體育會
◇後援 朝鮮日報社平壤支局

新義州
全朝鮮全滿洲聯合럭비ㅣ大會
▲時日 來九月十五日
▲場所 新義州高普校球場
◇主催 朝鮮日報社新義州支局
◇後援 新義州럭ㅣ비俱樂部

慶州
朝鮮日報慶北支局長大會
△時日 九月十四日正午부터
▲場所 慶州侍天敎堂
◇準備委員 張仁煥 鄭時鳴 柳馨佑 李義星

禮山
野談과映畫의밤
▲時日 九月十四、五兩日午後八時
▲場所 禮山邑內
◇野談 申鼎言先生
◇主催 朝鮮日報社禮山支局

文義
音樂과演劇의밤
▲時日 九月十六、十七日
▲場所 文義牛市場
◇主催 朝鮮日報文義支局
金知明孃 金大成君 大田演藝研究會員 特別出演

平澤
中部朝鮮野球大會
▲時日 九月十四、五兩日間
▲場所 平澤野球그라운드
◇主催 平澤體育會
◇後援 朝鮮日報平澤支局

清州
秋夕慰安映畫大會
◇時日 九月十五、六兩日間
◇場所 淸州元櫻座
◇主催 □□□會
◇後援 朝鮮日報社淸州支局 【…】

江건너마을

漢陽映畫社超特作品
原作·監督 羅雲奎
撮影·製畫 孫勇進

詩를쓰고、노래를빗고、그림을 언저본、아름다운映畫、素朴한 農村、純潔한人情의、波濤를다시 용소숨 취여 본 異色篇 春史 羅雲奎氏 最近의 力作으로 朝鮮映畫로서新境地를여러본傑作

—出演— 車相銀 田澤二 金德心 殷時中 金善圭 □在辰 金鐵孫 具春書 玄彝英 玄芳蘭 成白葉 高炳淑 金順姬
特別出演 尹逢春

와너社獨壇場인 大렉뷰ㅡ豪華版喜劇
主演 루비끼라·떽크무어·쪼뿌론델
꿈과 노래와·우숨과 춤과 사랑을시론

爆笑大勝利 뿌라온의 허리껵는喜劇의標本
主演 쪼이뿌라온
每日三回 午前十一時 午後二時·七時

十四日封切

陶醉萬 團成社 授恩洞

梅毒에 코로이겐

腦神經을파먹는『梅毒』菌을撲滅하려면血液中에抗毒素를길느라!

製法專賣特許第四四九九六號『코로이겐』은고로이도水銀劑를主成分으로한無毒性水銀劑로서簡易良好하게吸收되야血液中에强抗毒素를生成식힌다。

潛伏梅毒 梅毒이엇더機會에感染되야서 一定期間經過한時는 第一期初期症狀을經由하야서 第二期症第三期及末期의第四期症狀에移行하야서 畢竟癈痺性痴呆症으로되야 其間十五年乃至二十年間의潛伏期間을두워各期에恢惱만흔變進性을띄우게된다。

(一) 이러케轉換되는潛在性『經久梅毒』의治療에는 最近여러가지 金屬治療法이 계속的으로發表되고잇스나 特殊한許多의效果를 齎來하야 貴重한治療實驗例를 가진것은 水銀劑엿다。
(2) 梅毒에對한 水銀療法의效顯은 太古時代부터 歷史的으로有名하야서 世界的으로 著名한것이지만 本邦에서는 皮膚科의泰斗日本東城帝國大學名譽敎授故土肥慶藏先生의 著書世界梅毒史에依하야서도 効力不滅으로써 本病治療와共히 더욱더욱重要한要素인것이指定되야잇다。
(3) 本品은 特殊製法으로 水銀含有의毒性을除去하야 溶解性微分子의純고로이드水銀으로만들어 純水銀의含有量은 從來의水銀에比하면 極히優秀하고『吸收』도良好하다。더욱이에十倍量의沃度劑를加入식혀서簡易服使한 內服用으로 提供할수잇는沃度含有水銀劑의抗毒驅梅劑이다。
(4) 人體에 絶對無害安全함으로 治療를 계속할수 잇게되야 治療期間을 短縮할수가잇다。
(5) 本發明에關한『고로이도水銀』은 特許公報에記入하야잇는것과가치 責任잇는 醫學博士의 連名發表로 이미 大正八年以來逐年讀日의 臨床實驗에 使用한바 實로 有効하다는結果를 엇고잇다。

【用法】每食後二錠式【適應症】腦梅毒、潛在梅毒、梅毒性眼疾、神經痛、루마지스、小兒梅毒、梅毒各期症、變性梅毒
【定價】四十二錠入二圓、九十錠入四圓、百八十錠入七圓五十錢
三百六十錠入十四圓、皮膚病外一圓、小兒用五十瓦入二圓五十錢 同四百瓦入五圓
著名藥種商에販賣함 品切時는 直接本舖에 爲替或은 振替로 拂込하시라
代引에限하야 切手二十錢前金을要함 直時急送함

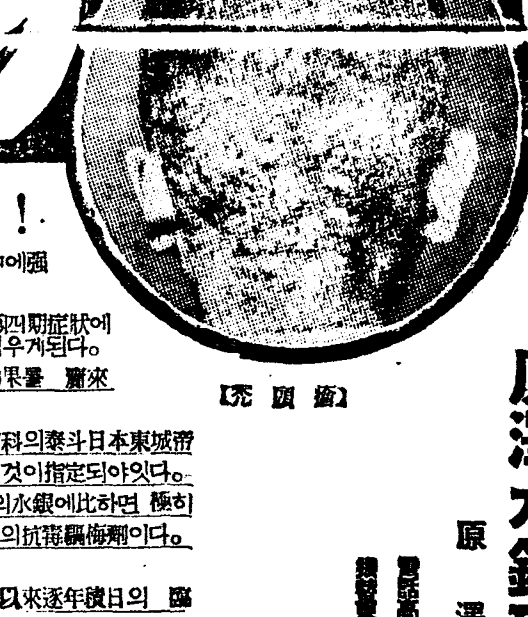
【元頭齒】

東京·芝·高輪
原澤水銀研究所
原澤福康
電話高輪 三九七一、三六二 振替東京 八〇五二

淋疾에 파핀

尿道淋疾、全身淋疾의合金屬療法 (製法專賣特許第九三六〇八號)

我國에서비로소發明된合金內服劑

本品이모ㅡ든從來의他品淋疾藥과斷然相違點은淋菌에對하야서單力金屬의殺菌薄弱한缺點을徹細히究明하야서結局二種類의金屬原素의化學的反應에依하야混成抱合으로完成된特有의合金性强膠體…金屬劑이다

(1) 本劑는 胃腸障害絶無外 吸收가 良好함으로 全身의… 作用을 提起하야 內服하면 곳 … 擇的으로作用한故로 抗毒作用은 泌尿器及『膀胱』… 感應한다。
(2) 따라서 泌尿器『尿道深部』에生긴는 抗毒作… 注入等으로는 蛋白에阻止되야서 容易히 … 는 淋菌을 圍繞하는 리보이드皮膜도 … 內側으로부터 抗毒體로되야서 合理的治療의 使命을 期한다。
(3) 卽本劑에依하면 內服과同時에 … 吸收된 殺菌力旺盛한二種混合金屬의獨自的協力附加作用에依하야서 全身이 淋疾抗毒體로되고 … 으로부터 淋疾을 治療할수잇는 行程으로되는 同時비로곳 가장局部의 尿道淋疾에 波及되야서 … 病源인 肛門의 問圍及尿道口腔의 淋疾에 感應作用을 加하야 殺菌劑로식히는 自强効果를 … 發揮하는것으로서 이것을 敢히 諸賢에게 推奬하는 바이다

【用法】一日三回… 每食後。一回〇·五乃至一그람 【適應症】慢性淋疾。慢性膀胱炎。尿道狹窄症。慢性副睾丸炎。尿道膿漏。… 尿道出血。尿道瘙痒症。尿道炎症。尿道疼痛。子宮內膜炎。喇叭管炎。消渴。발도링氏腺炎。卵巢炎
【定價】二十瓦入(約六日分)二圓三十錢 七十瓦入(約卄四日分)三圓八十錢 【婦人用】婦人에는 膣球(파핀球) 併用 小 三圓三十錢 大 三圓三十錢
著名藥種商에서販賣함·品切時는直接爲替或은振替로拂込하야주시면代引에限하야切手二十錢先送하시면急送하여드림

胃腸榮養 わかもと (와가모도)

胃腸病 慢性衰弱病 結核症 活性 헤ー풰 病原療法

와가모도가―强力한消化作用을兼備한榮養原으로써醫家가各系榮養障碍에處方하야著效를 나타내는實例는 一一히枚擧할時間도업는것이지만 다시胃腸疾患―急性은勿論이고 이미慢性을經過하야症狀이 一進一退한것―結核性消耗疾患에應用後激增하는白血球及오브소닝等의數多한抗毒素의殺菌、溶菌作用에依하는結核性菌、大腸菌의減退는、무엇보다도化學的消毒藥劑로서現治療界에한光明을주는感이잇다。

代表헤ー풰劑、特許『와가모도』는胃腸、結核其他의消耗性疾患에對하야榮養消化、治療、溶菌의諸作用을一劑에具有하고잇는新生物學的製劑로서今日에는新進醫家의調劑室의王座를占하고잇는바이다。

人生을支配하는二細菌

◇人生을短縮하는大腸菌◇

吾人의 日常排泄하는 糞便에惡臭를發하는것은 엇더한關係일가?質問이너무平凡하다고 할넌지는 몰으지만 吾人의 大腸에 이서서는 菌類의 發育이가장旺盛하야서 消化를免한 滋養物의殘渣腸粘膜의 分泌物과 相混되야 長時間滯留하야 細菌의 繁殖에最適의 培養基가된다。故로大腸內의 糞便의 三分의一은 틀림업시細菌에 形成되여잇다고하더라도 過言은안이다。――그러다고하면 人糞이코을쏘는 臭氣를散發하는것도 當然한일이다。

人體의 大腸管內은 그러한經路로서 끈지안코 腐敗를誘致하고잇다。더욱히 京城市街의 下水溝와갓치 汚濁停滯하고잇다고함에 譬喩한다함은 오직우수운일이라고 우서만버릴일이아니다。不衛生이라고하는 熟語를가장妥當하다고 이에부친다고하면 吾人의 大腸은不衛生의代表的缺陷이될것이다。

鳥類은 空中에서 飛揚하는關係로서 끈지안코 [illegible] 그리하야 鳥類에는 [illegible] 大腸에 그러케細菌의 繁殖을許치안는다。――人類의 短命은 一에 大腸內에 [illegible] 命을保留하는일이적지안다。菌等이多量으로 寄殖하는弊害에 基因되는것이라고한다。

人體腸內에서 縱橫으로 活躍하며、有害한大腸菌、或은病原菌 [illegible] 驅逐하는 稀有의有益菌에ー풰『와가모도』의 [illegible] 人生에 [illegible] 興인것이다。

◇人生을괴롭게하는結核菌◇

今日의 文明人으로서、結核菌에侵犯을밧지안은者는드믈다。드믈다하기보다도 絕無라고하는것이 오히려至當할것이다。老若男女、貴賤貧富누구라할것업시、 이病原菌에侵奴되고잇다。――오직罹病의程度、所謂結核患者로써 發育의 徵候를나타내이는데잇서서、或은 自覺症狀을알지못하고 潛伏한 그대로自然治癒를다하엿거나、안하엿거나 差別을가짐에不過하다。幸運한 多數의분들은、不知不識間에病竈에石灰沈着을이르켜서 全身에蔓延치안코、한局所性의 結核浸潤으로서 無事히安全한 經過를넘게되는것이다。

그런데、先天的으로 腺病質型의人、或은 虛弱體質의者、또는頑健한體軀라하더라도 攝生의 不良等으로서、또다시結核桿菌의 繁殖을防止함에適切한 轉機를 일홀때에는 結核菌은、조금도색양의 氣色도업시全身에移行하야 繁殖하며、따라、結核患者로서、너머지는것은 悲慘한運命이다。本病은날마다 血을減해내고 肉을減해내는 感을繼續하는最大懊惱의疾病인바、『와가모도』의 出現에依하야 救治가容易하게된것은가장欣喜할바이다。

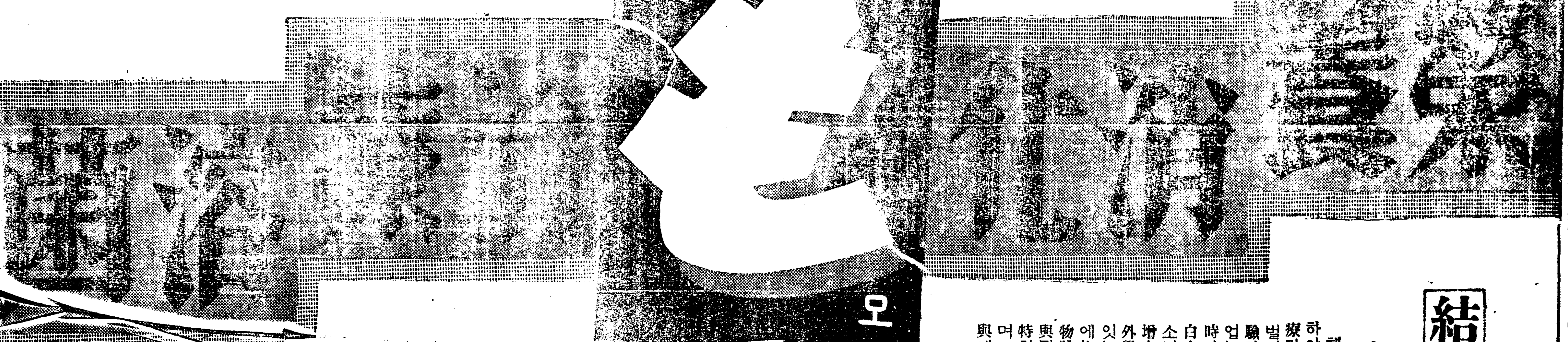

結核菌大腸菌의消滅

喰菌인가―溶菌인가―

헤ー풰(酵母)를服用하야、結核及疾患의治療가 極히良好한것은、벌서 多數의 患者에實驗하야、疑心할餘地가업는것이다。服用後暫時라도、試驗함에잇서白血球及調理素(오브소닝)系數를數多하게增大하고잇는것을、海外學者들도、證明하고잇는바 最近의 硏究에依하야、헤ー풰는、動物體內에先天的으로賦與된 一種의 殺菌性質中特히『防禦素』에類似하며 헤ー풰의 經口的投與에따라서、防禦素의急激한 增加를 想定함에이르럿다 純粹한 헤ー풰劑을 擇擇함에 苦心한 治療界는 今日에야『와가모도』의 出現에依하야、겨우內服血淸과가튼、新治療物을獲得함에 이르럿다

◇……◇

防禦素는(Alexin)生活體가안이라、一種의酵素인것이라고는、學界에서、推定하는바이지만、그體質은 蛋白性溶解性酸酵素(Proteolysolte-Enzyme)와同一한 種類일것이라고 極言되고잇다―吾等은『와가모도』를服用하야、그組織成分이消化管으로부터容易하게吸收되야、全身에 循環되는 狀態를目到하야 곳『와가모도』의 酵素가防禦素로써、化하게된다고는 早斷하지안는다。그러치만 防禦素를體內에 盛하게激增식히는 事實로보아 推定한다하면 特別히 處理된 헤ー풰『와가모도』와 防禦素와의 關係는極히密接한것이라고看破된다

◇……◇

白血球가喰燼細胞로서의 作用은 周知의問題인바、防禦素는 病原素를捕獲하는것이안이라、이것을 溶解하며消化식히는것이라고、論理되고잇다。―喰菌과 溶菌의 差는、免疫學을專攻하는분의、特히注目을 要하는 焦點이다

◇……◇

『와가모도』를連服하야、大腸桿菌及結核菌의 減退하는것은 이미 움직이지못할事實이지만、右의現象은、白血球의 喰燼現象의 增加는 勿論인것이고 다시防禦素의、溶菌作用이二重으로、活動하는것이라고、推定을밧고잇는것이다。

類似藥에 御注意

近來에本劑의聲價가擴大함을利用하야、헤ー풰劑又은酸酵劑의 名을着하야 類似業이續出되다、利益만을追及하기는 藥局中에서는 이러한것을『와가모도』와 同樣의效果가잇는것가치 宣傳하는경향도적지안타고한다。

그런데『와가모도』는、製法이至難하야發明特許藥으로서絕對模倣을不許한다。名稱이類似하더라도 그效果에잇서서는 多大한 差異와懸隔이잇는것은、各大學에權威잇는比較試驗의 成績에 徵하야明確한것이다。

適應症

慢性衰弱症 肺炎・肺結核・腸結核・肋膜炎・カリエス・貧血・脚氣・神經衰弱

胃腸諸症 胃腸カタル・胃擴張・胃酸過多症・胃アトニー・胃潰瘍・腸・食慾不振・便秘及下痢

虛弱乳幼兒 消化不良・綠便・粘便・虛弱人工營養兒・腸カタル

姙産婦衰弱 つはり・産前産後の衰弱・乳汁分泌不足・胎兒の榮養

疲勞老衰 中年期衰弱・早老・スポーツ・勞働・エネルギー補給

携帶에 便利한 三瓶 金五十錢

藥價低廉

粉末 九〇瓦 三〇日量入 一圓六十錢

全國藥店에서 販賣함 直接發賣元으로부터送藥을希望하시는분은 藥價만送金하면 곳一個라도急送함

發賣元 東京市芝公園 株式會社 榮養と育兒の會

電話(代表)芝一一七五五番(外六本)

振替口座・東京一七〇〇番